Wer hat euch Wandervögeln

T: Grabstein Steglitz M+Str.2: hedo 31.12.99

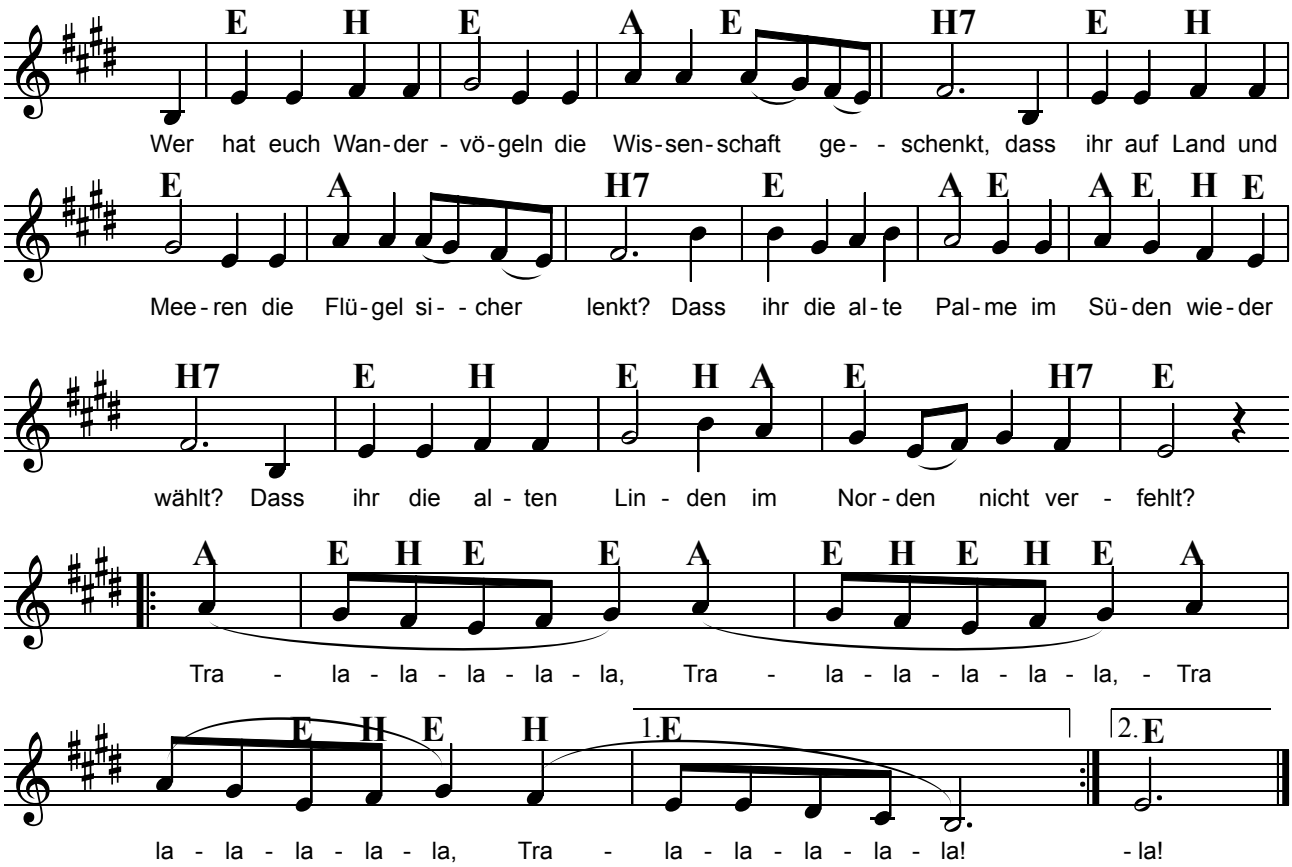

1. Wer hat euch Wandervögeln die Wissenschaft geschenkt,
dass ihr auf Land und Meeren die Flügel sicher lenkt?
Dass ihr die alte Palme im Süden wieder wählt?
Dass ihr die alten Linden im Norden nicht verfehlt?

R: Trallalalalala...

2. Wer hat euch durch die Zeiten die Stetigkeit beschert,
dass ihr die guten Regeln hoch haltet und verehrt?
dass ihr auch euren Kindern die Sicherheiten schenkt
und mit den guten Liedern Seelen und Träume lenkt?